



**ФЕДЕРАЛЬНАЯ СЛУЖБА ПО НАДЗОРУ
В СФЕРЕ ЗАЩИТЫ ПРАВ ПОТРЕБИТЕЛЕЙ И БЛАГОПОЛУЧИЯ ЧЕЛОВЕКА
ФЕДЕРАЛЬНОЕ БЮДЖЕТНОЕ УЧРЕЖДЕНИЕ ЗДРАВООХРАНЕНИЯ
«ЦЕНТР ГИГИЕНЫ И ЭПИДЕМИОЛОГИИ В ГОРОДЕ МОСКВЕ»**

129626, Москва, Графский пер. д. 4/9 тел. (495) 687 4035, факс (495) 687 4067
Свидетельство об аккредитации № 31-АК от 26.02.2010
Испытательный лабораторный центр: ГСЭН.RU.ЦОА.021, РОСС RU.0001.510895, DAkks D-PL-14246-01-00

ЭКСПЕРТНОЕ ЗАКЛЮЧЕНИЕ

**о соответствии продукции
Единым санитарно-эпидемиологическим и гигиеническим требованиям к товарам,
подлежащим санитарно-эпидемиологическому надзору (контролю)**

№ 77.01.03.П.008403.08.13

Дата 09. 08. 2013 г.

На основании заявления № 06646

от 02.08.2013

Организация-изготовитель: "Daas Baksteen Zeddam B.V."
Адрес: Terborgseweg 30 7045 AL Azewijn Postbus 12, 7038 ZG Zeddam, Netherlands (Нидерланды)
Филиалы по приложению.

Импортер (поставщик), получатель: "Daas Baksteen Zeddam B.V."
Адрес: Terborgseweg 30 7045 AL Azewijn Postbus 12, 7038 ZG Zeddam, Netherlands (Нидерланды)

Наименование продукции: Кирпич лицевой, т.м. "Daas Baksteen"

Продукция изготовлена в соответствии: с декларацией о соответствии, с техническим описанием продукции

Перечень документов, представленных на экспертизу: Заявление, декларация о соответствии, протокол испытаний, описание продукции, доверенность, регистрационные свидетельства

Характеристика, ингредиентный состав продукции: Цвет: коричневый. Поверхность: рифленая. Тип кирпича: пустотелый. Вид формовки: пластичное формование

Рассмотрены протоколы (№, дата протокола, наименование организации (испытательной лаборатории, центра), проводящей испытания, аттестат аккредитации): протокол ИЦ Орехово-Зуевского филиала ФБУ "ЦСМ Московской области" (Аттестат аккредитации № ГСЭН.RU.ЦОА.023.554) №421/421-ВД от 05.07.2013 г.

№ 049335

Гигиеническая характеристика продукции:

Удельная эффективная активность
естественных радионуклидов, (Аэфф, Бк/кг) 76,2 до 370
Исследованный образец по эффективной удельной активности природных радионуклидов соответствует I
классу материалов, используемых в строящихся, жилых и реконструируемых зданиях.
Ограничений при использовании не требуется.
Контроль воздуха рабочей зоны осуществлять по: Силикатсодержащей пыли (Глине), Известняку.
Возможные риски для здоровья при применении продукции:
- Пыль продукции обладает преимущественно фиброгенным действием;
- Пыль продукции оказывает раздражающее действие на слизистые оболочки глаз и органов дыхания.

Область применения: **Строительство**

Условия использования, хранения, транспортировки и меры безопасности: **В производстве использовать СИЗ органов дыхания, кожи рук, глаз и специальной одежды согласно Типовым отраслевым нормам. Мощность дозы излучения на поверхности перевозящего продукцию транспортного средства не должна превышать 1.0 мкЗв/ч.**

Информация, наносимая на этикетку: **в соответствии с Едиными санитарно-эпидемиологическими и гигиеническими требованиями к товарам, подлежащим санитарно-эпидемиологическому надзору (контролю)**

ЗАКЛЮЧЕНИЕ

Санитарно-эпидемиологическая экспертиза проведена в соответствии с действующими Едиными санитарно-эпидемиологическими и гигиеническими требованиями к товарам, подлежащим санитарно-эпидемиологическому надзору (контролю) с использованием методов и методик, утверждённых в установленном порядке.

Продукция: **Кирпич лицевой, т.м. "Daas Baksteen"**

соответствует Единым санитарно-эпидемиологическим и гигиеническим требованиям к товарам, подлежащим санитарно-эпидемиологическому надзору (контролю).

Главный врач

(заместитель главного врача)

Заведующий отделом
гигиены труда

Эксперт (эксперты)

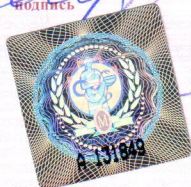

Иваненко А.В.

Сафонкина С.Г.

Ф. И. О.

ВАСИЛЬЕВА Т.В.
Ракигин С.А.

Строкова С. Ю.